

# EINLADUNG

## beFUNDet 2014

Fachgespräch zur archäologischen Feldforschung  
in Westösterreich und den benachbarten Regionen

---

**Freitag, 30. Januar 2015**

9.00 h – 17.30 h

im Vorarlberg Museum

Kornmarktplatz 1, 6900 Bregenz

(Vortragssaal, 1. Stock)

Anmeldung

erbeten bis 16. 1. 2015

E: [vorarlberg@bda.at](mailto:vorarlberg@bda.at)

T: +43 (0)-5574-42101-10

M: +43 (0)-676-88325-476

BDA, Abteilung für Archäologie

# beFUNDet 2014

## Programm

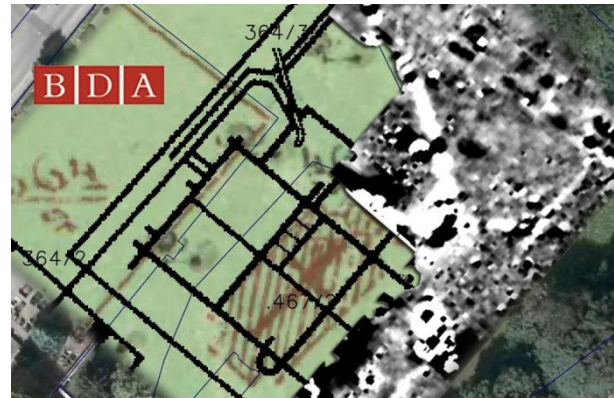

9.00 h Eintreffen und Begrüßung

9.30 h Vortragsblock 1

Propstei St. Gerold im Großen Walsertal.  
Baubegleitende Archäologie  
(Claus-Stephan Holdermann)

Zu den Aktivitäten der Stadtarchäologie Hall i. T.  
(Alexander Zanesco)

Eine spätmittelalterliche Schmiede im Montanrevier  
des Montafons am Bartholomäberg. Zum Abschluss  
der Ausgrabungen 2010–2014.  
(Rudolf Klopfer / Rüdiger Krause)

Frühmittelalterliche Kirche – Eisenzeitlicher  
Siedlungsplatz. Rankweil, St. Peter und seine  
Vorgängerbauten  
(Tamara Senfter)

10.50 h Kaffeepause

11.10 h Vortragsblock 2

Prospektiert und neu beFUNDet. Geophysikalische  
Untersuchungen der Universität Innsbruck in  
Brigantium/Bregenz  
(Karl Oberhofer / Julia Rabitsch)

Aguntum. Aktuelle Forschungen im Norden des  
Forums  
(Michael Tschurtschenthaler)

Vom Feuerbock zu den Aposteln. Fragen zur  
Kultkontinuität eines ruralen Heiligtums in Lienz  
(Gerald Grabherr)

12.30 h Mittagspause

Mittagessen im Gasthof Goldener Hirschen  
(Anmeldung bis 16. 1. 2015 erbeten)

- 14.00 h            Vortragsblock 3    Ein neuer römerzeitlicher Siedlungsplatz auf dem Areal der Swarovski-Kristallwelten, Wattens (Christoph Faller)
- Neues zur römischen Siedlung Veldidena. Grabung Innsbruck, Grassmayrkreuzung Nordost (Claus-Stephan Holdermann)
- Hörtenberg 2014. Ausgrabungen der Bayerischen Akademie der Wissenschaften in der eisenzeitlichen Siedlung bei Pfaffenhofen im Oberinntal (Markus Wild)
- Feldforschungen bei der eisenzeitlichen Fundstelle Gföllbichl in Mösern, Gemeinde Telfs (Markus Staudt / Gerhard Tomedi / Anja Mitterdorfer)
- 15.20 h            Kaffeepause
- 15.40 h            Vortragsblock 4    Archäologie Graubünden 2014 im Spiegel ausgewählter Untersuchungen (Mathias Seifert)
- Von Zahlen, Scherben und Attraktionen. Das archäologische Jahr im Fürstentum Liechtenstein (Ulrike Mayr)
- Neues zur Urgeschichte im St. Galler Rheintal. Der Abri Unterkobel in Oberriet (Fabio Wegmüller)
- Die Geheimnisse des Bergfrieds von Tosters. Siedlungskontinuität vom Neolithikum bis in die Moderne (Tamara Senfter)
- 17.00 h            Abschlussdiskussion